COMUNE DI SETTINGIANO
(Provincia di Catanzaro)

PIANO STRUTTURALE COMUNALE
(Legge Urbanistica Regionale n.19 del 16 Aprile 2002 e s.m.i.)

ZONIZZAZIONE ACUSTICA DEL TERRITORIO

Elaborato		Data
1b	CLASSIFICAZIONE DELLE AREE scala 1:5.000	novembre 2018

Classificazione acustica e cura
Dott. Giovanni Minasi
Tecnico competente in rilevamento acustico
Dgr Calabria n. 5 del 12.06.1998

Collaboratore
Dott. Ing. Annamaria Ranieri
tecnico competente in acustica ambientale
DDS Dipartimento Politiche dell'Ambiente 1301 del 01 marzo 2007

Limiti Acustici delle Classi (DPCM 14/11/97)
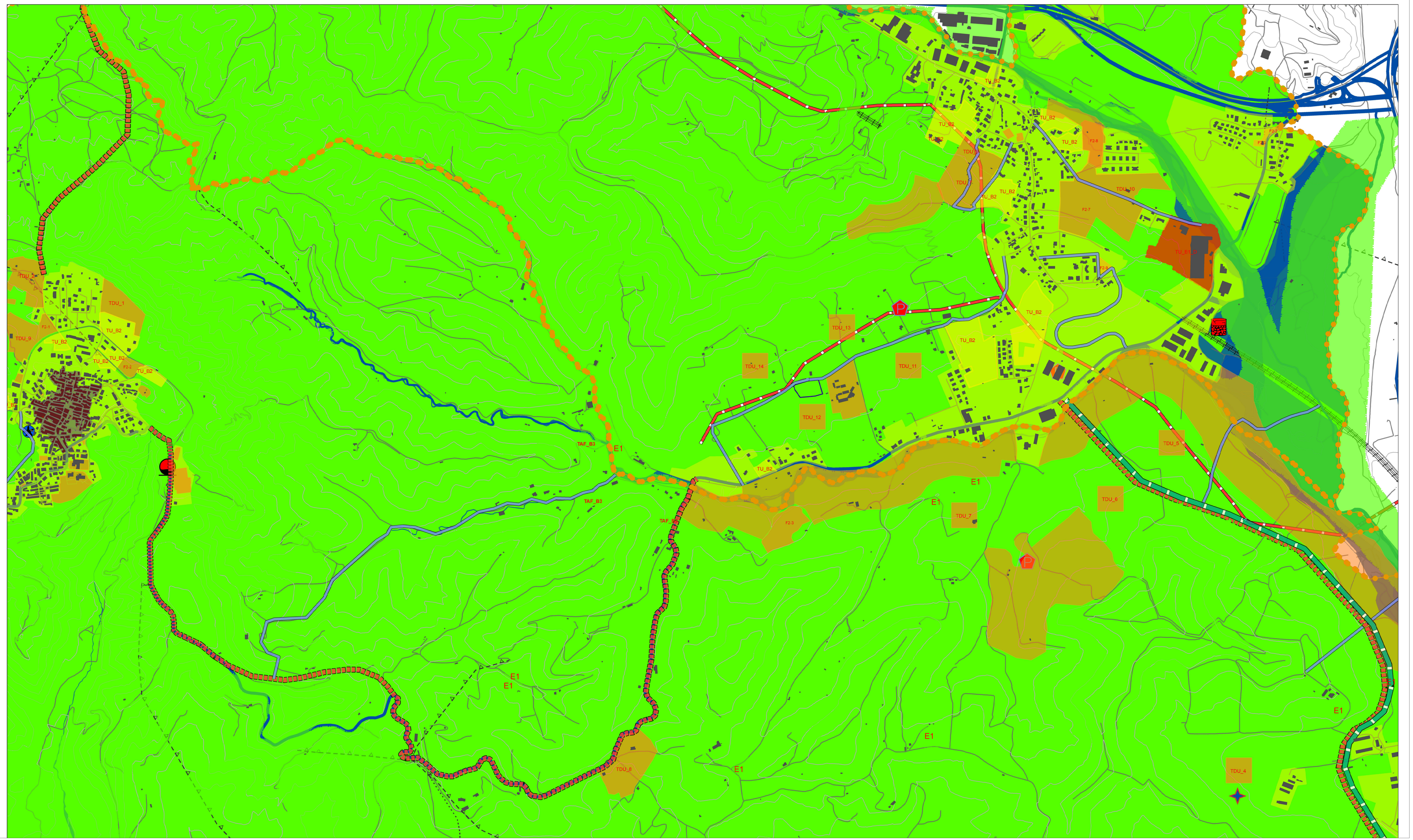
	Valori limite di immissione dB(A)		Valori limite di emissione dB(A)		Valori limite di qualità dB(A)	
	Diurno	Notturno	Diurno	Notturno	Diurno	Notturno
Classe I	50	40	45	35	47	37
Classe II	55	45	50	40	52	42
Classe III	60	50	55	45	57	47
Classe IV	65	55	60	50	62	52
Classe V	70	60	65	55	67	57
Classe VI	70	70	65	65	70	70